

COMO CONSTRUIR?

O nicho para o abrigo padrão deverá ser construído em alvenaria na fachada frontal ou lateral do imóvel. O visor do hidrômetro deverá ficar voltado para a rua, permitindo o livre acesso aos leituristas e equipe de manutenção da CASAN.

Veja as opções:

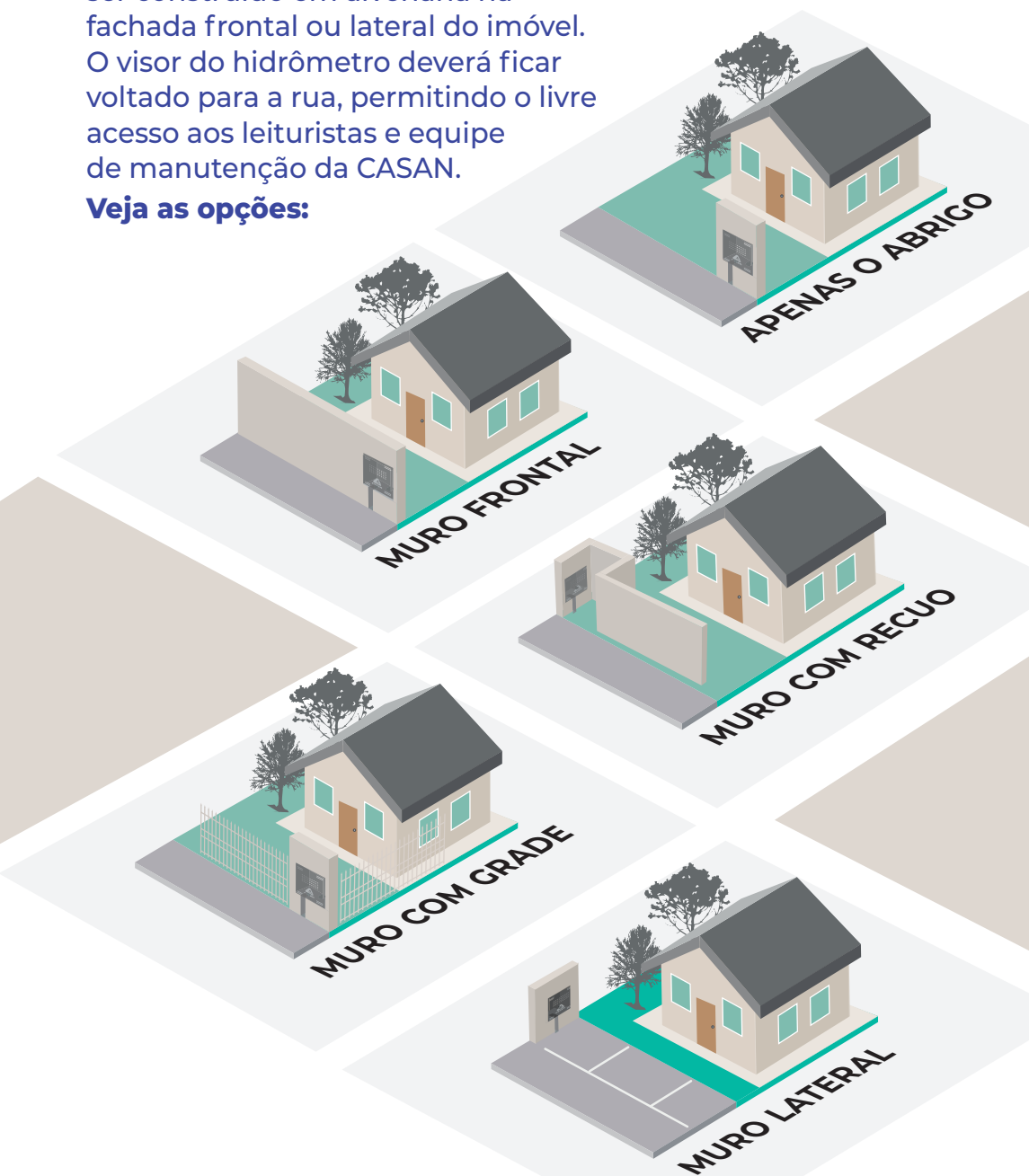

CANAIS DE RELACIONAMENTO



www.casan.com.br
(Serviços online e chat 24h)



Ligue 115
Central de Atendimento 0800 643 0195



Aplicativo CASANSC



Redes Sociais

Mais informações



COMO SE LIGAR NA REDE DE ÁGUA DA CASAN



casan



GOVSC

LIGAÇÃO DE ÁGUA

O guia a seguir informa sobre a preparação necessária para a **nova ligação de água** e para os deslocamentos de **ramal** e de **cavalete**.

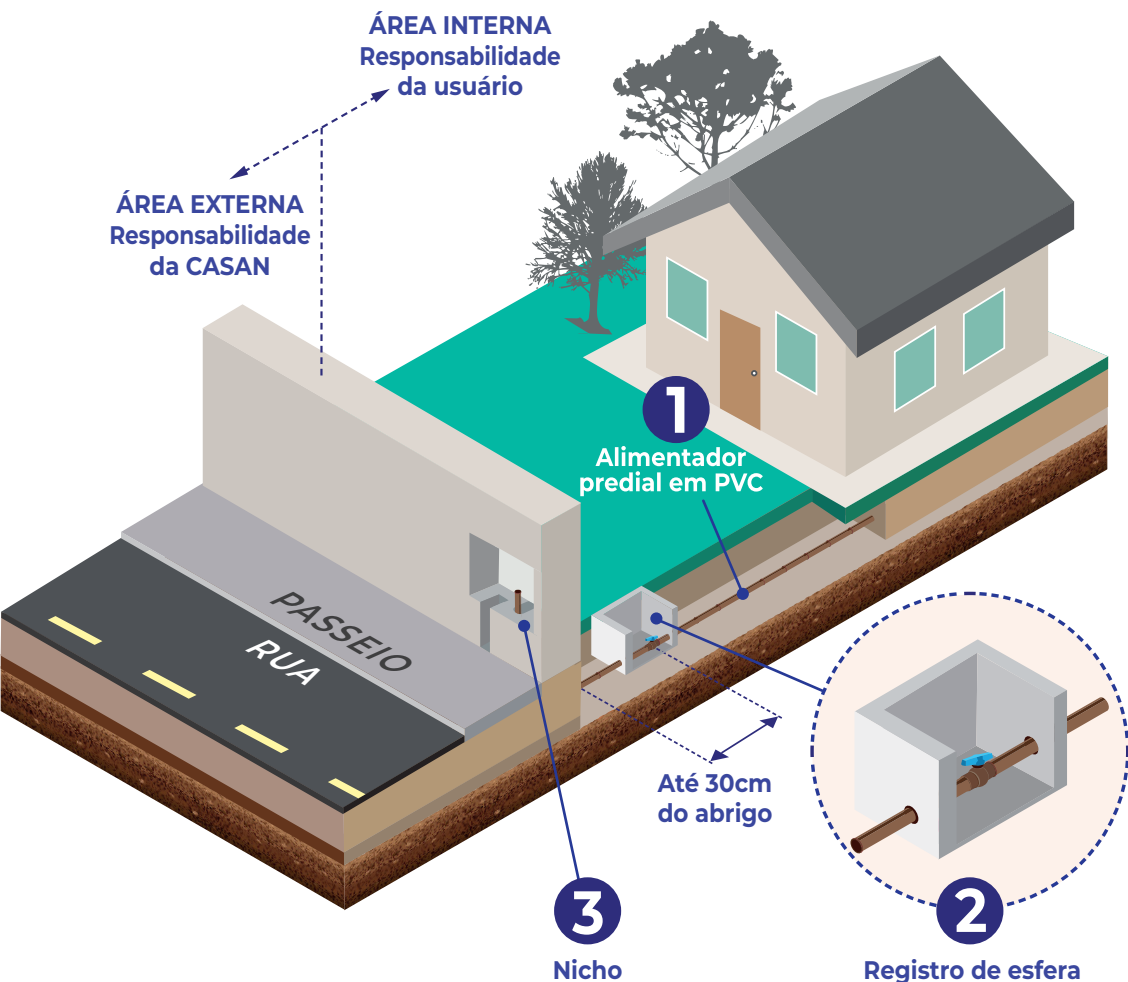

ITENS OBRIGATÓRIOS

A CASAN só executará a ligação de água se o solicitante construir os itens a seguir dentro dos padrões exigidos pela CASAN

1 Alimentador predial | 2 Registro de Esfera

O alimentador predial em PVC (**item 1**) com registro deve ser instalado pelo usuário em sua propriedade, entre o imóvel e o abrigo de proteção do cavalete, deixando o registro de esfera (**item 2**) afastado até 30cm do abrigo. A responsabilidade pela manutenção destes itens é do usuário. Certifique-se de utilizar materiais de qualidade!

3 Nicho de abrigo

Para construir o nicho para o abrigo, siga as medidas disponibilizadas neste guia. Não se esqueça de manter as entradas abertas no nicho para que a CASAN possa fazer a instalação da canalização de água.

COMUNIQUE A CASAN!

Ao concluir a instalação do alimentador predial e a construção do nicho, comunique a CASAN para solicitar a execução da ligação de água no seu imóvel. Entre em contato com a companhia através do número **0800 643 0195**, via CHAT no site www.casan.com.br ou no **115**.

FINALIZANDO...

Após a instalação do cavalete pela CASAN, você deverá fechar aberturas do nicho do abrigo.

 Para a ligação de água de prédios residenciais acesse o manual do empreendedor em www.casan.com.br

CONSTRUINDO O NICHU E INSTALANDO O ABRIGO

Obrigatório utilizar caixa de proteção com logotipo da CASAN

Em caso de elementos construtivos, o nicho frontal deve ser feito até 30 a 40cm abaixo do nível do passeio, de forma a facilitar a introdução do tubo do ramal predial de água.

Fundo

