



CASAN

Estrutura, Investimentos e Desafios

ARAQUARI - Julho de 2021



LOTEAMENTOS

Lot. Raul Guern – 205 Lotes. Interligado na rede da Casan – obra concluída

Lot. Mona Housem - 456 Lotes. Consulta de viabilidade vigente (Res. 250 m²)

Cond. Toscana - 524 Geminados. Consulta de viabilidade vigente (Res. 300 m²)

Lot. Vilage do Sol - 241 Lotes Interligado na rede da Casan – obras em fase final

Lot. Tupy - 1092 Lotes consulta de viabilidade vencida

Lot. Bela Vista – 936 Lotes consulta de viabilidade vigente (Res. 600 m²)

Lot. Drefahl 1083 Lotes consulta de viabilidade vencida

Lot. Procopio - 790 Lotes consulta de viabilidade vencida

Lot. Atlântico Sul – 2410 Lotes. Consulta de viabilidade de água vigente – executou um PMOR de 7km em rede DN150 como contrapartida. Consulta de viabilidade de esgoto em estudo quanto às contrapartidas (melhorias nas elevatórias à jusante, emissário, etc.)

Lot. Sem Nome – 83 Lotes consulta de viabilidade vigente (Res. 60 m²)

Lot. Ecovalle – 673 Lotes. Projeto da rede de água em fase final de aprovação. Projeto da rede coletora de esgoto na 4ª revisão. Obras em fase final (Res. 400 m²)

Lot. Julio Moreira – 456 Lotes. consulta de viabilidade vigente. Obras em fase de terraplenagem (Res. 250 m²)

Lot. Nossa Senhora Aparecida – 292 Lotes. Interligado na rede da Casan – obra concluída

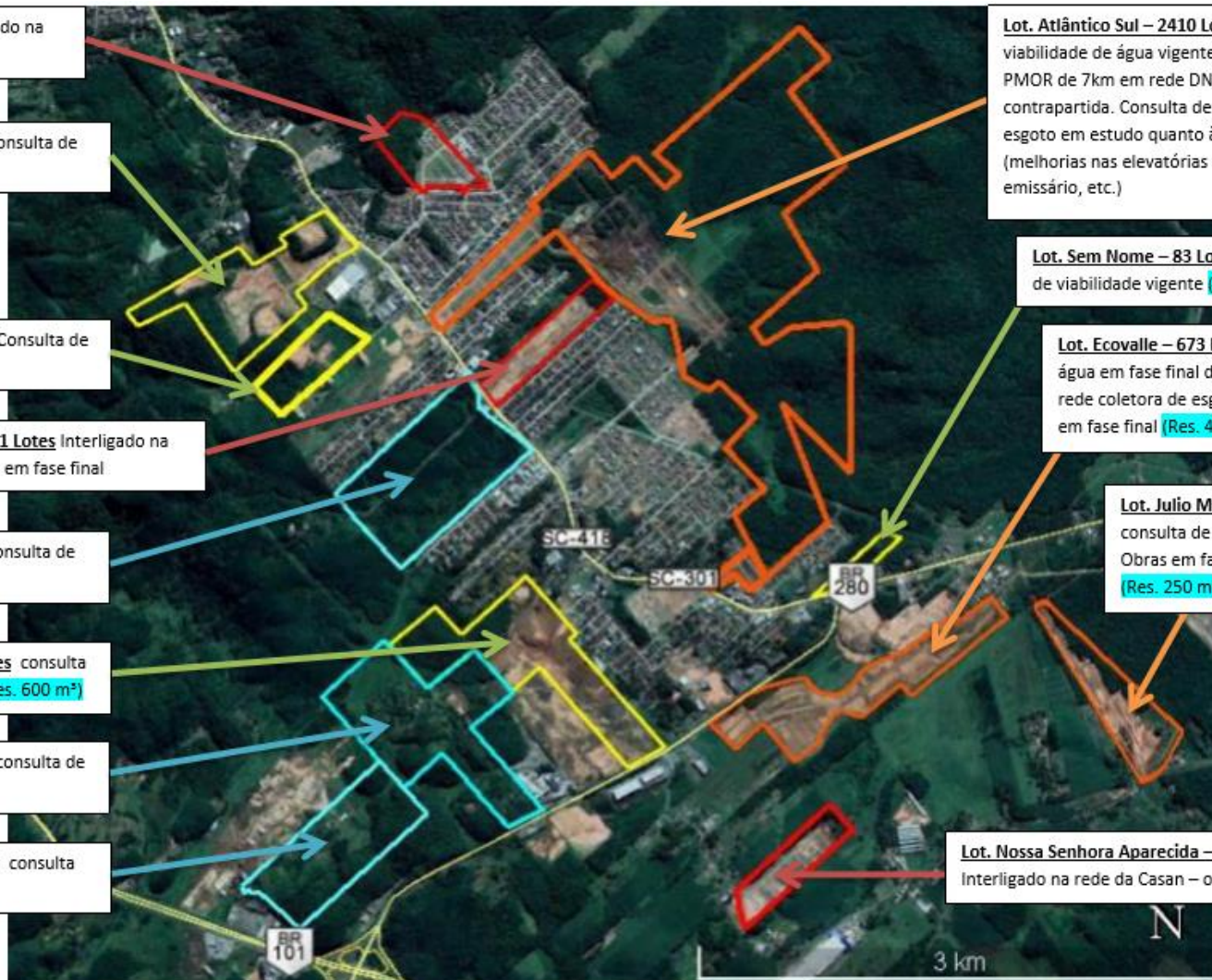

LOTEAMENTOS

Lot. Sem Nome – 34 Lotes. consulta de viabilidade vencida

Lot. Iguaçu – 969 Lotes. Consulta de viabilidade vigente (Res. 600 m³)

Lot. Progresso - 38 Lotes. Consulta de viabilidade vigente. Obras em fase de terraplenagem. Projeto de água aprovado. Projeto da rede coletora de esgoto aguardando 1ª análise (Res. 25 m³)

Lot. Machados - 444 Lotes. Consulta de viabilidade vigente (Res. 250 m³)

Lot. Laffin – 326 Lotes. Interligado na rede da Casan – obra concluída

Lot. Aírton Thomaz – 813 Lotes. Interligado na rede da Casan – obra concluída

Lot. Kogler - 131 Lotes. Consulta de viabilidade vencida (volume de reservação somada no Freitag)

Lot. Thomaselli – 140 Lotes. Consulta de viabilidade vencida (volume de reservação somada no Freitag)

Lot. Freitag – 969 Lotes. Consulta de viabilidade vigente (Res. 500 m³)

Lot. Hercílio – 290 Lotes. Consulta de viabilidade vencida (volume de reservação somada no Freitag)

Lot. Lepper – 1280 Lotes. consulta de viabilidade vencida

Lot. Abecker – 172 Lotes. consulta de viabilidade vencida

Lot. Guimbala – 969 Lotes. Consulta de viabilidade vigente (Res. 600 m³). Projeto da rede de água aprovado e executado. Rede coletora de esgoto em análise

LOTEAMENTOS



SISTEMA DE INFORMAÇÕES

GIS – Sistema de informações geográficas – **visualizar o cadastro de redes de água e as economias** de um determinado setor do município para estudos de melhorias.

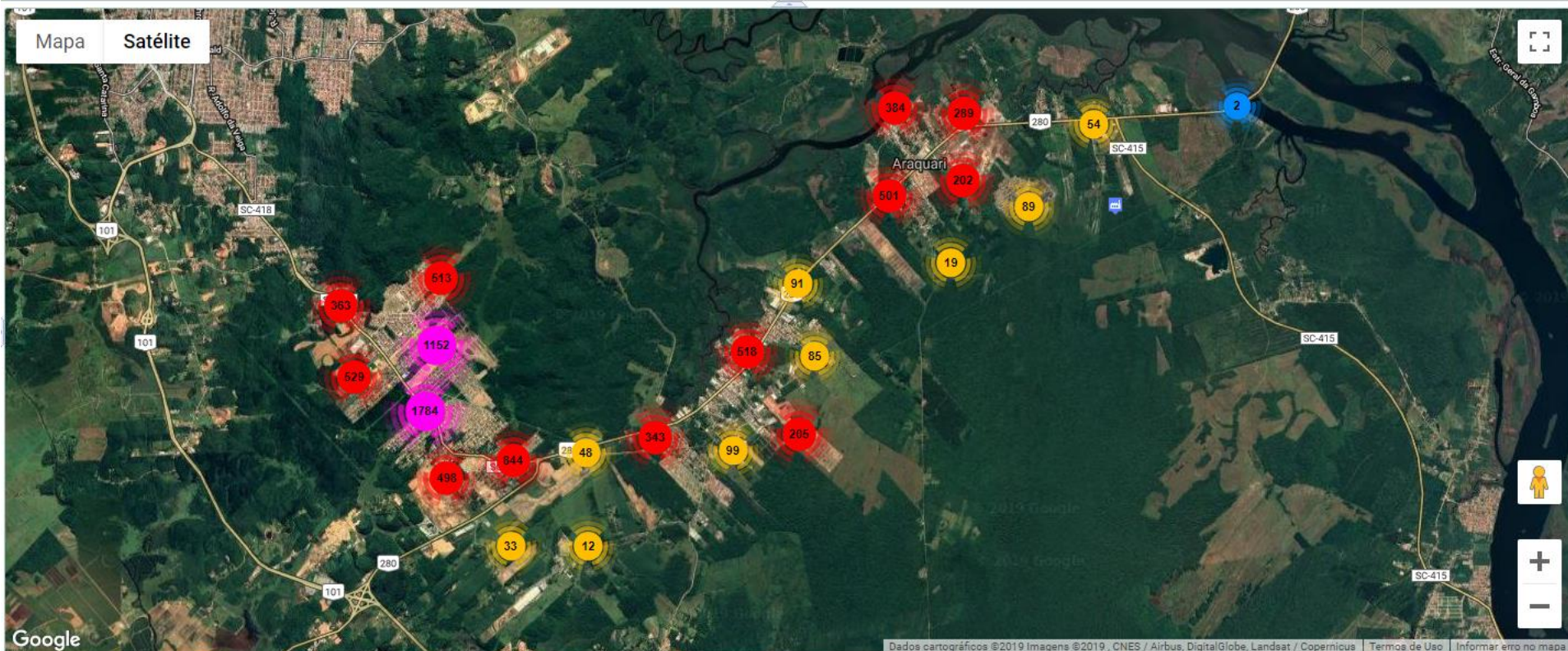

- Visualizar Ícones
- Aplicar Zoom na Seleção
- Carregar Infor. Cadastrais

- Otimizar Ícones
- Rótulo Unidade
- Rótulo Polígono

- Sem Marcação
- Seleção
- Setor
- Quadra

Pesquisa:

SUPERVISÓRIO – ÁGUA

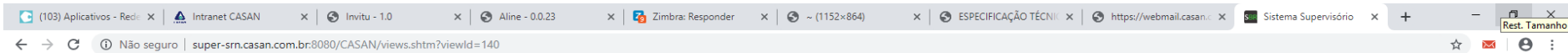

scadaBR Urgente Sistema Supervisório

Rest. Tamanho

Usuário: gops

Representações Gráficas Araquari - Reservatório Itinga

Aperte "CTRL+SHIT+F" para sair do modo Full Screen

Reservatório Itinga Rua: Santa Fé Araquari

casan

capacidade de reservação: 2000 m³

Volume atual:

Percentual cheio: **59,5 %**

NORMAL

Variación do nível (%)

13-jun

2000 m³

Booster Itinga

Itinga

Desenvolvido pela equipe da Área Elétrica da GOPS/SRN SISTEMA SUPERVISÓRIO DO S.I.A. DE ARAQUARI

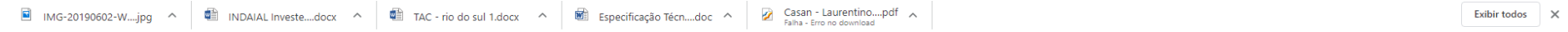

S.A.A. ARAQUARI



Área de estudo
para
implantação da
nova captação

S.A.A. ARAQUARI

Reservatório de 2.000.000 litros, adutoras de água tratada e pressurizadores

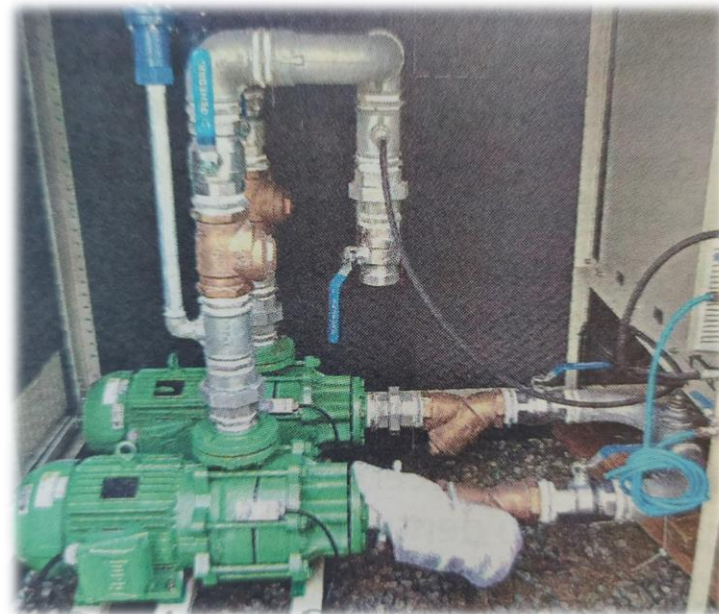

Investimento no sistema de R\$3.600.000,00

ETA DAS CARPAS



ETA DA DIVISA



INVESTIMENTOS ESGOTO

ETE CENTRO ARAQUARI

Em operação com 586 unidades atendidas



INVESTIMENTOS ESGOTO

ETE ARAQUARI ITINGA Concluída



INVESTIMENTOS ESGOTO SES BALNEÁRIO PIÇARRAS

Investimento R\$ 55.721.742,50 (JICA – CASAN)



